

**Zarządzenie nr 17/2021
Nadleśniczego Nadleśnictwa Dąbrowa
z dnia 10.06.2021r.**

**w sprawie udostępnienia dróg leśnych na terenie Nadleśnictwa Dąbrowa
dla ruchu pojazdami silnikowymi, zaprzęgowymi i motorowerami
(znak sprawy: N.0210.1.17.2021)**

Na podstawie § 22 pkt. 3 Statutu Państwowego Gospodarstwa Leśnego Lasy Państwowe stanowiącego załącznik do Zarządzenia nr 50 MOŚZNiL z dnia 18 maja 1994 r., art. 35 ust.1 ustawy z dnia 28 września 1991 roku o lasach (Dz.U. z 2018 r. poz. 2129), oraz § 6 ust. 1 Zarządzenia Nr 36 Dyrektora Generalnego Lasów Państwowych z dnia 28 maja 2021 r. w sprawie wprowadzenia wytycznych dotyczących korzystania z dróg leśnych, a także ich oznakowania i udostępniania dla ruchu pojazdami silnikowymi, zaprzęgowymi i motorowerami,

zarządzam, co następuje:

§ 1

1. Z dniem 31.12.2021r. udostępniam do ruchu publicznego drogi leśne, których wykaz stanowi załącznik nr 1 do niniejszego zarządzenia.
2. Z dniem 31.12.2021r. zezwalam na postój pojazdów w miejscach, których wykaz stanowi załącznik nr 2 do niniejszego zarządzenia.
3. Lokalizacja dróg leśnych oraz usytuowanie wyznaczonych miejsc postojowych zostało przedstawione na mapie poglądowej będącej załącznikiem nr 3 do niniejszego zarządzenia.

§ 2

1. Na drogach leśnych udostępnionych do ruchu publicznego mają zastosowanie przepisy Prawa o ruchu drogowym oraz oznakowania drogi leśnej zgodnie z rozporządzeniem Ministrów Infrastruktury oraz Spraw Wewnętrznych i Administracji z dnia 31 lipca 2002 r. w sprawie znaków i sygnałów drogowych.
2. Szczegółowe zasady korzystania z dróg leśnych udostępnionych do ruchu publicznego dla pojazdów silnikowych, zaprzęgowych i motorowerów oraz

sposób ich oznakowania określa regulamin wprowadzony Zarządzeniem nr 13/2021 z dnia 10.05.2021r Nadleśniczego Nadleśnictwa Dąbrowa, zamieszczony na stronie internetowej Nadleśnictwa, w zakładce „Informacje” oraz w BIP w zakładce „Zarządzenia i decyzje”.

§ 3

Zobowiązuję Sekretarza do:

- a) zapewnienia do dnia 31.12.2021r. oznakowania dróg leśnych udostępnionych do ruchu publicznego zgodnie z projektami organizacji ruchu, o których mowa w § 6.
- b) zamieszczenia w terminie do dnia 11.06.2021r. na stronie internetowej nadleśnictwa, w zakładce „Informacje”, w BIP w zakładce „Zarządzenia i decyzje” oraz na tablicy ogłoszeń nadleśnictwa regulaminu korzystania z udostępnionych do ruchu publicznego dróg leśnych”.

§ 4

1. Drogi leśne udostępnione mogą być czasowo wyłączane z ruchu publicznego. W okresie czasowego wyłączenia z udostępnienia drogi leśnej na oznakowaniu zostaną naniesione dwa krzyżujące się pasy barwy pomarańczowej lub nastąpi ich zasłonięcie.
2. W przypadku konieczności czasowego wyłączenia udostępnionej drogi leśnej na okres dłuższy niż 7 dni, zostanie wydana decyzja informująca o terminie czasowego wyłączenia.

§ 5

Zarządzenie niniejsze otrzymują osoby i instytucje ujęte w załączniku nr 4 do zarządzenia.

§ 6

Projekty organizacji ruchu, sporządzone stosownie do § 1 ust. 2 pkt 2) rozporządzenia Ministra Infrastruktury z dnia 23 września 2003 r. w sprawie szczegółowych warunków zarządzania ruchem na drogach oraz wykonywania nadzoru

nad tym zarządzaniem (t.j. Dz. U. z 2017 poz. 784), odrębnie dla każdej z udostępnionej drogi leśnej w Nadleśnictwie Dąbrowa, zostały zawarte w opracowaniach od nr 1 do nr 17, stanowiących integralną część niniejszego zarządzenia. Elementy obligatoryjne w projekcie organizacji ruchu stanowią załącznik nr 5 do zarządzenia.

§ 7

Zarządzenie niniejsze uwzględnia dotychczas zawarte porozumienia w sprawie udostępnienia dróg leśnych do ruchu pojazdami silnikowymi w tym:

- a) Porozumienie z dnia 9.08.2017r. (znak sprawy ZG.2217.22.2017.MK) w sprawie udostępnienia do ruchu pojazdami silnikowymi dróg leśnych położonych na terenie gminy Drzycim dz. Nr 3279/9 oraz 3280/2 obręb Gródek stanowiącymi dojazd do miejscowości Kaliska oraz Leosia.
- b) Porozumienie z dnia 25.09.2018r. (znak sprawy ZG.2217.36.2018.MK) w sprawie udostępnienia do ruchu pojazdami silnikowymi drogi leśnej położonej na terenie gminy Świecie dz. Nr 3355 obręb Terespol Pomorski stanowiącymi dojazd do posesji w miejscowości Terespol Pomorski.

§ 8

Zarządzenie wchodzi w życie z dniem 10.06.2021r.

Karol PAWLICKI
Nadleśniczy

/podpisano elektronicznie/



Wykaz dróg udostępnionych

| Lp. | Nazwa drogi / nr dojazdu pożarowego | Nr inwentarzowy | Leśnictwo | Opis trasy (skąd/dokąd) | Przebieg przez oddziały leśne | Długość drogi (mb) | Rodzaj nawierzchni |
|-----|---|--------------------|-------------------------------|--|----------------------------------|-----------------------|--|
| 1. | Do Leśnictwa Bursztynowo Nr 4 | 12-04-00005 | Bursztynowo | Droga powiatowa nr 1204C – Leśnictwo Bursztynowo | 15,16 | 866 | Droga gruntowa ulepszona - żużel |
| 2. | Do Leśnictwa Kotówka Nr 15 | 12-04-0043/1 | Kotówka | Droga powiatowa nr 1204C – Leśnictwo Kotówka | 153 | 258 | Droga gruntowa ulepszona - żużel |
| 3 | Do Leśnictwa Bąkowo Nr 18 | 12-04-000042 | Kotówka | Droga powiatowa nr 1204C- Bąkowski Młyn | 152, 151 | 917 | Droga gruntowa ulepszona - pospółka |
| 4 | Do Leśnictwa Kwiatki Nr 19 | 12-04-000051 | Czersk Świecki | Droga powiatowa nr 1216C/6 – Leśnictwo Kwiatki | 162, 148, 149 | 1406 | Droga gruntowa ulepszona - pospółka |
| 5 | Do Leśnictwa Kwiatki Nr 14 | 12-04-000029 | Czersk Świecki, Kwiatki | Droga gminna nr 030621C- Leśnictwo Kwiatki - Miedzno | 149, 134, 120, 106,89,90,74 | 4950 | Droga gruntowa ulepszona - pospółka |
| 6 | Do Nadleśnictwa Dąbrowa | 12-04-000117 | Dąbrowa | Droga wojewódzka nr 272 – siedziba Nadleśnictwa Dąbrowa – droga powiatowa nr 1204C | 210 | 1306 | Twarda bitumiczna |

| | | | | | | | |
|----|---|-------------------------------|----------|--|---|------|--|
| 7 | Do Nadleśnictwa Dąbrowa | 12-04-00018 | Dąbrowa | Droga wojewódzka nr 272 – siedziba Nadleśnictwa Dąbrowa | 210 | 368 | Twarda bitumiczna |
| 8 | Do Leśnictwa Bzowo | 12-04-000106, 12-04-0106/1 | Bzowo | Droga krajowa nr 91 – Leśnictwo Bzowo | 19 | 359 | Droga gruntowa ulepszona - pospółka |
| 9 | Do Krusz Nr 49 | 12-04-000103 | Bzowo | Droga gminna nr 030217C/3-Krusze | 18, 17 | 1082 | Droga gruntowa ulepszona - pospółka |
| 10 | Do Leśnictwa Bojanowo Nr 41 | 12-04-000111 | Bojanowo | Droga powiatowa nr 1232C-Leśnictwo Bojanowo | 32, 25, 24, 23, 22, 21 | 2282 | Droga gruntowa ulepszona - pospółka |
| 11 | Do Leśnictwa Bojanowo Nr 43 | 12-04-000113 | Bojanowo | Droga gminna nr 0537010/2 – Leśnictwo Bojanowo | 55, 39, 28, 21 | 2647 | Droga gruntowa ulepszona - pospółka |
| 12 | Biała droga do Leśnictwa Bedlenki Nr 79 | 12-04-0179/1 | Gródek | Droga wojewódzka nr 239 – Leśnictwo Bedlenki (do wiaduktu PKP) | 267, 268, 277- 280, 289, 297, 304 | 4027 | Droga gruntowa ulepszona – kruszywo łamane |
| 13 | Biała droga do Leśnictwa Bedlenki Nr 82 | 12-04-000198 | Bedlenki | Od wiaduktu PKP do drogi powiatowej nr 1246C/1 | 310 - 312 | 1093 | Droga gruntowa ulepszona – kruszywo łamane |
| 14 | Do Leosi | 12-04-0179/2 | Gródek | Od drogi leśnej nr 12-04-000179/1 do Leosi | 280 | 458 | Droga gruntowa nieulepszona |

| | | | | | | | |
|----|-----------------------------|--------------|----------|--|---------------|-----|--|
| 15 | Do Kalisk | 12-04-0179/2 | Gródek | Od drogi leśnej 12-04-000179/1 do Kalisk | 279 | 343 | Droga gruntowa nieulepszona |
| 16 | Do Kociewskiej Polany Nr 84 | 12-04-000286 | Bedlenki | Od drogi gminnej nr 031011C do MPP, kociewska Polana nad jeziorem Deczno | 325, 328, 329 | 869 | Droga gruntowa ulepszona - kruszywo łmane |
| 17 | Do ulicy Dworcowej | 12-04-00322 | Terespol | Od drogi powiatowej nr 1291C do zabudowań na ulicy Dworcowej 9,11,13 | 355 | 44 | Droga gruntowa ulepszona – kruszywo łamane |

Załącznik nr 2 do Zarządzenia nr 17/2021
Nadleśniczego Nadleśnictwa Dąbrowa
z dnia 10.06.2021.r.

Wykaz miejsc w których dozwolony jest postój pojazdów

| Lp. | Nazwa miejsca postojowego | Leśnictwo | Opis drogi i trasy (skąd/dokąd) | Lokalizacja oddziały leśne | Rodzaj nawierzchni |
|-----|--------------------------------------|-------------|--|----------------------------|---|
| 1. | Przy siedzibie Leśnictwa Bursztynowo | Bursztynowo | Od miejscowości Lipinki do Miedzna | 17 | Nawierzchnia nieutwardzona |
| 2. | Bursztynowo - pomnik | Bursztynowo | Od drogi powiatowej nr 1204C do Borsukowa | 2 | Nawierzchnia nieutwardzona |
| 3 | Rybno | Bursztynowo | Skrzyżowanie drogi powiatowej nr 1204C z drogą wojewódzką nr 236 | 44 | Nawierzchnia gruntowa ulepszona – kruszywo łamane |
| 4 | Lotnisko- Kotówka | Kotówka | Droga powiatowa nr 1204C Jeżewo -Lipinki | 126 | Nawierzchnia nieutwardzona |
| 5 | Kotówka- Okoniewko | Kotówka | Droga leśna Kotówka-Bąkowo | 152 | Nawierzchnia gruntowa ulepszona- kruszywo łamane |

| | | | | | |
|----|-----------------------------------|-------------------|---|-----|---|
| 6 | Dąbrowa 1 | Dąbrowa | Droga powiatowa 1204C Jeżewo-Lipinki | 189 | Nawierzchnia gruntowa ulepszona- kruszywo łamane |
| 7 | Dąbrowa 2 | Dąbrowa | Droga powiatowa nr 1204C Jeżewo - Lipinki | 200 | Nawierzchnia nieutwardzona |
| 8 | Sinowa | Czersk Świecki | Droga gminna nr 030621C Czersk Świecki - Sinowa | 133 | Nawierzchnia gruntowa ulepszona - kruszywo łamane |
| 9 | Przy „Dąbrówce” | Dąbrowa | Od drogi wojewódzkiej nr 272 do siedziby Nadleśnictwa Dąbrowa | 210 | Nawierzchnia gruntowa ulepszona – kruszywo łamane |
| 10 | Nordick-walking Czersk Świecki | Czersk Świecki | Droga powiatowa nr 1216C Czersk Świecki - Kotówka | 149 | Nawierzchnia gruntowa ulepszona- kruszywo łamane |
| 11 | Dąbrowa 3 | Dąbrowa | Przy drodze wojewódzkiej nr 272 koło przystanku PKS | 210 | Nawierzchnia twarda bitumiczna |
| 12 | Bojanowo-szkółka | Bojanowo | Od drogi powiatowej nr 1232C drogą leśną udostępnioną do szkółki Bojanowo | 21 | Nawierzchnia gruntowa ulepszona- kruszywo łamane |
| 13 | Mniszek-mogiła | Mniszek | Od drogi krajowej nr 91 w Nowych Marzach drogą powiatową nr 1256C do mogiły w Mniszku | 184 | Nawierzchnia gruntowa ulepszona- kruszywo łamane |

| | | | | | |
|----|-----------------------------|-----------|---|-----|--|
| 14 | Mniszek-leśniczówka | Mniszek | Droga gminna 030610C Grupa - Mniszek | 128 | Nawierzchnia nieutwardzona |
| 15 | Grabowiec-Święte | Grabowiec | Od drogi krajowej S5 drogą powiatową 1255C do Świętego | 204 | Nawierzchnia gruntowa ulepszona- kruszywo łamane |
| 16 | Grabowiec- ścieżka | Grabowiec | Przy drodze krajowej S5 Nowe Marzy - Świecie | 235 | Nawierzchnia gruntowa ulepszona- kruszywo łamane |
| 17 | Gródek-mogiła | Gródek | Przy drodze wojewódzkiej nr 239 Kraplewice - Gródek | 255 | Nawierzchnia gruntowa ulepszona- kruszywo łamane |
| 18 | Jezioro Stelchno | Gródek | Przy drodze powiatowej nr 1229C Laskowice - Skrzynki | 251 | Nawierzchnia gruntowa ulepszona- kruszywo łamane |
| 19 | Gródek-kamień | Gródek | Od drogi wojewódzkiej nr 239 drogą leśną w kierunku Bedlenek | 289 | Nawierzchnia gruntowa ulepszona- kruszywo łamane |
| 20 | Taszewo-Jezioro Bielskie | Taszewo | Od drogi gminnej 030614C w kierunku plaży | 133 | Nawierzchnia nieutwardzona |
| 21 | Bedlenki- Leśniczówka | Bedlenki | Droga powiatowa 1246C Belno - Dółsk | 318 | Nawierzchnia gruntowa ulepszona- kruszywo łamane |
| 22 | Bedlenki-dębowe szlaki | Bedlenki | Droga gminna 031009C Bedlenki - Sulnówko | 322 | Nawierzchnia gruntowa ulepszona- kruszywo łamane |



Nadleśnictwo Dąbrowa

| | | | | | |
|----|----------------------------|----------|--|-----|-------------------------------|
| 23 | Bedlenki-Jezioro Deczno | Bedlenki | Od drogi gminnej 0310011C drogą leśną udostępnioną w kierunku Kociewskiej Polany | 329 | Nawierzchnia nieutwardzona |
|----|----------------------------|----------|--|-----|-------------------------------|

MAPA POGLĄDOWA NADLEŚNICTWA DĄBROWA
TYTUŁ: DOCELOWA SIEĆ DRÓG
SKALA: 1:150000

0 1 2 3 4 5 6 7 8 9 10 km

Załącznik nr 3 do Zarządzenia nr 17/2021 Nadleśniczego
Nadleśnictwa Dąbrowa z dnia 10.06.2021r.

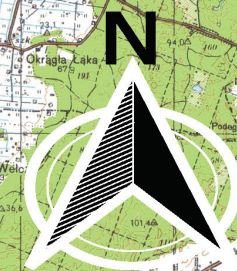

Legenda

- Granice nadleśnictwa
- Granice leśnictw
- Drogi udostępnione
- Granice oddziałów
- Miejsca postoju

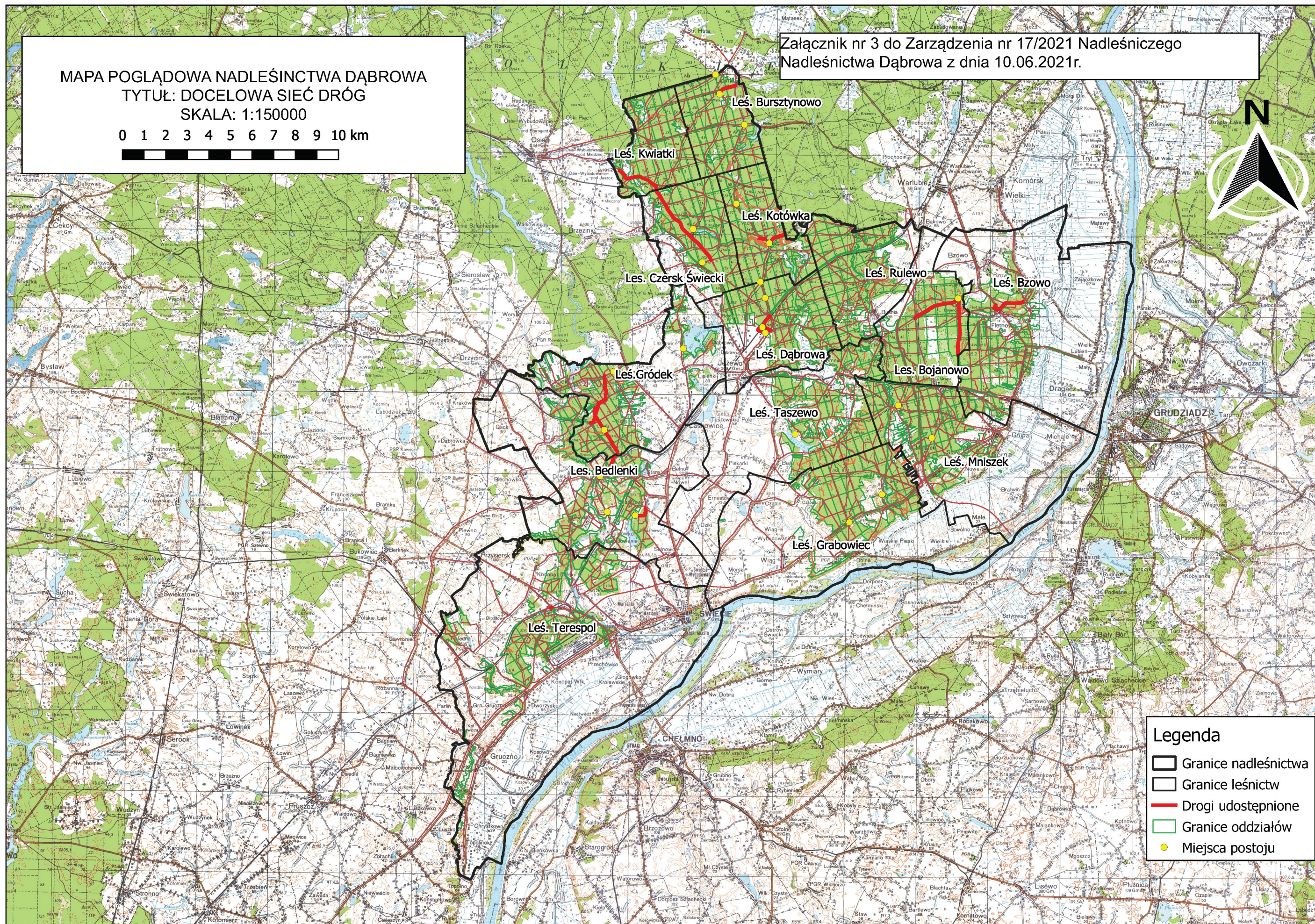



Załącznik nr 4 do Zarządzenia nr 17/2021
Nadleśniczego Nadleśnictwa Dąbrowa
z dnia 10.06.2021.r.

Zarządzenie otrzymują:

1. Zastępca Nadleśniczego Nadleśnictwa Dąbrowa
2. Leśniczy Leśnictwa Bursztynowo
3. Leśniczy Leśnictwa Kwiatki
4. Leśniczy Leśnictwa Kotówka
5. Leśniczy Leśnictwa Dąbrowa
6. Leśniczy Leśnictwa Bedlenki
7. Leśniczy Leśnictwa Gródek
8. Leśnicy Leśnictwa Terespol
9. Leśnicy Leśnictwa Czersk Świecki
10. Leśnicy Leśnictwa Bzowo
11. Leśnicy Leśnictwa Bojanowo

Treść Zarządzenia wyłącznie z załącznikami nr 1 – 3 otrzymują:

1. Urząd Gminy w Jeżewie
2. Urząd Gminy w Drzycimiu
3. Urząd Gminy w Warlubiu
4. Urząd Gminy w Dragaczu
5. Urząd Miejski w Świeciu
6. Komenda Powiatowa Policji w Świeciu
7. Zespół Parków Krajobrazowych nad Dolną Wisłą
8. Wdecki Park Krajobrazowy